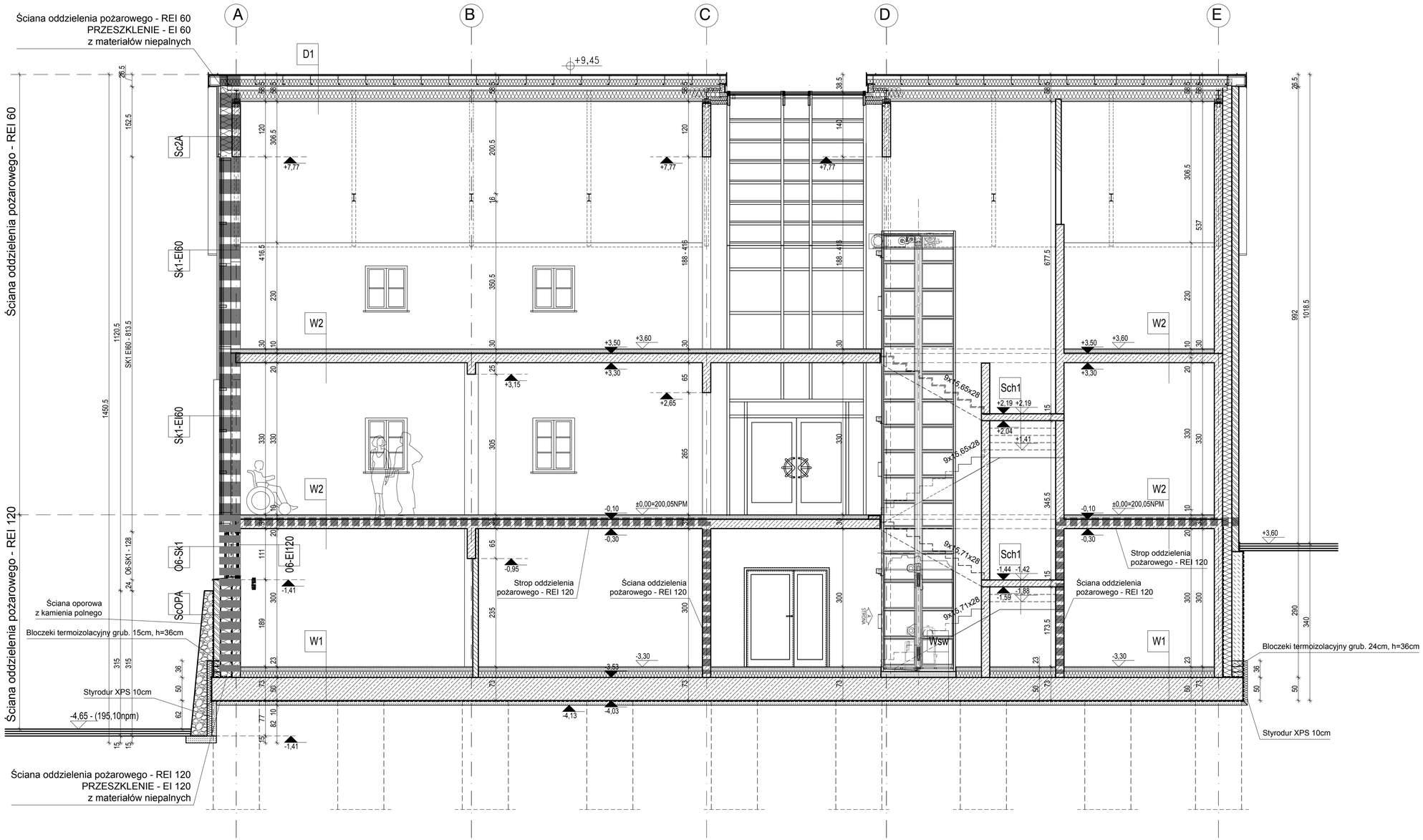

Ściana oddzielenia pożarowego - REI 60
z materiałów niepalnych
PRZESZKLENIE - EI 60

Ściana oddzielenia pożarowego - REI 120
z materiałów niepalnych
PRZESZKLENIE - EI 120

Strop oddzielenia pożarowego - REI 120

Zadanie dofinansowane przez
Wojewódzki Fundusz Ochrony Środowiska
i Gospodarki Wodnej w Białymstoku

www.wfosigw.bialystok.pl

Inwestycja:
BUDOWA MŁYNA Z PRZEZNACZENIEM
NA OBIEKT MUZEALNO-EDUKACYJNY
"MŁYN w TURTULU" PRZY SIEDZIBIE
SUWALSKIEGO PARKU KRAJOBRAZOWEGO

Inwestor:
SUWALSKI PARK KRAJOBRAZOWY
Malesowizna 24
16-404 Jeleniewo

Adres inwestycji:
Malesowizna 24
16-404 Jeleniewo
dz. nr ew. 43

KPLA Piotr Kostrzewski
ul. Mińska 25 pok. 535
www.kpla.pl
piotr@kostrzewski.pl
+48 501 392 408

Opracował:	Podpis:
PROJEKTANT: mgr inż.arch. Marcin Biczyk MA/022/05	
SPRAWDZAJĄCY: mgr inż. Mariusz Podbielski WA 576/92	
arch. wn. Piotr Kostrzewski	
arch. wn. Artur Lewandowski	

Nazwa rys:
PROJEKT BUDOWLANO WYKONAWCZY
PRZEKRÓJ B-B

Skala: 1:50

Nr rysunku: A/7

Data: wrzesień 2017